Wechsel/Wechselschalter, 10AX, 250V~, PARIS, arktis

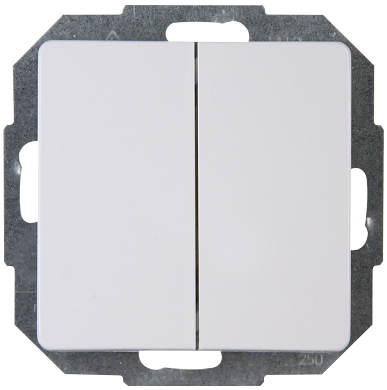

Artikelnummer	VP	PG	EAN
650302080	1	112	4 008224 454773

Technische Daten

Schaltungsart	Wechsel-/Wechselschalter
Bedienungsart	Wippe/Taste
Zusammenstellung	Basiselement mit zentraler Abdeckplatte
Tastschalter	Nein
Anzahl der Betätigungswippen	2
Montageart	Unterputz
Befestigungsart	Krallen-/Schraubbefestigung
Werkstoff	Kunststoff
Werkstoffgüte	Thermoplast
Oberfläche	unbehandelt
Ausführung der Oberfläche	glänzend
Farbe	arktisweiß
Textfeld/Beschriftungsfläche	Nein
Beleuchtung	ohne Beleuchtung
Geeignet für Schutzart (IP)	IP20
Nennspannung	250 V
Bemessungsstrom	10
Schaltstrom für Leuchtstofflampen	10 AX
Rückmeldekontakt	Nein
Anschlussart	Schraubklemme
Waschmaschinenschalter	Nein

Technische Beschreibungen, Abbildungen und Leistungsangaben stellen keine zugesagten Eigenschaften dar, sondern sind nur unverbindliche Informationen. Änderungen aufgrund technischen Fortschritts, Normänderungen, veränderter Fertigungsverfahren oder Konstruktionverbesserungen bleiben ausdrücklich vorbehalten.

Heinrich Kopp GmbH | Alzenauer Strasse 68 | 63796 Kahl/Main | Tel. +49 6188 40-0 | E-Mail: vertrieb@kopp.de | www.kopp.de